



# OK.JUS

## Amtsvormundschaft, Beistandschaft und Beurkundung

Ein Jugendamt übernimmt eine Amtsvormundschaft, wenn Eltern nicht in der Lage sind, die elterliche Sorge für ein Kind zu übernehmen, oder eine Beistandschaft, wenn es um die Anerkennung von Vaterschaften und die Geltendmachung von Unterhaltsansprüchen geht.

OK.JUS bildet die Standardprozesse der Amtsvormundschaft und der Beistandschaft ab. Alle Prozesse lassen sich nach amtsinternen Vorgaben optimiert anpassen. Auch neue Prozesse können einfach angelegt und mit den benötigten Funktionalitäten ausgestattet werden.

OK.JUS bietet zudem alle Funktionalitäten, um erforderliche Urkunden mit den notwendigen Durchschriften zu erstellen. Eine Urkundennummer vergibt OK.JUS automatisch. Ein aktuelles Sorgeregister und ein Beurkundungsverzeichnis sind immer verfügbar.

### Ihre Vorteile auf einen Blick

- Anpassung an die individuellen Bedürfnisse Ihres Amtes
- flexible Rückstandsberechnung
- vollständige Buchungsübersicht
- transparente Insolvenzverwaltung
- elektronische Aktenführung

Erforderliche Textvorlagen stehen direkt bei den Arbeitsschritten, bei denen ein Dokument zu erstellen ist, bereit und sind individuell konfigurierbar. Für medienbruchfreies Arbeiten bietet OK.JUS eine elektronische Aktenführung.

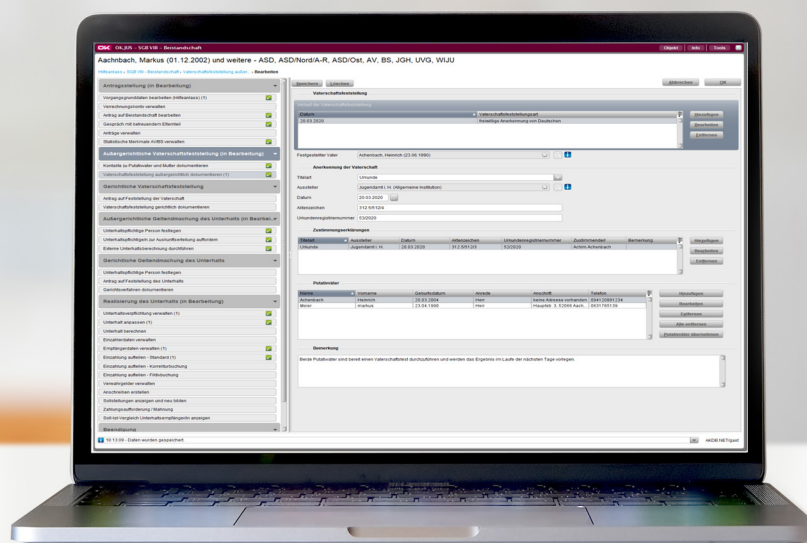

Kompakter OK.JUS-Prozess für die Amtsvormundschaft und Beistandschaft mit einer Vaterschaftsfeststellung



# Vorteile für die Fachkräfte

## Vaterschaftsfeststellung

Alle Informationen rund um die Feststellung einer Vaterschaft sind mit OK.JUS erfassbar – von den Daten zu Putativvätern bis hin zu Zustimmungserklärungen und Anerkennungen.

## Titel und Berechnung

Einzahler- und Empfängerdaten genauso wie Unterhaltsverpflichtungen lassen sich mit OK.JUS einfach erfassen. Auch Ansprüche Dritter können berücksichtigt werden. Bei mehreren Empfängern wird je nach Rangfolge der Rückstand automatisch berechnet. Sowohl der Titel wie auch die Rückstandsverteilung lassen sich jederzeit anpassen. Änderungen werden vom Programm berücksichtigt und automatisch neu berechnet. Zur Berechnung von Unterhaltsansprüchen ist in OK.JUS eine Unterhaltsberechnung angebunden. Im Berechnungsblatt – aus OK.JUS aufgerufen – werden Daten aus dem Fall übernommen und das Berechnungsergebnis an OK.JUS übergeben.

## Einzahlungen und Verbuchungen

Einzahlungen werden automatisch zugeordnet. Sie können jedoch auch manuell verbucht werden. Bei gleichzeitig laufendem Unterhaltsvorschuss lassen sich die Forderungen unmittelbar an

die entsprechende Kasse zurückzahlen. Über Fiktivbuchungen können Direktzahlungen erfasst werden. Somit ist sichergestellt, dass die Kontoführung stets vollständig ist. Verwahrgelder werden auf einem eigenen Verwahrgeldkonto verwaltet.

## Insolvenzverwaltung

Mit OK.JUS lassen sich alle notwendigen Informationen zu einem Insolvenzverfahren erfassen. Die laufenden Zahlungen werden ausgesetzt, was in der Berechnung berücksichtigt wird. Forderungen bleiben jedoch erhalten, bis das Insolvenzverfahren abgeschlossen ist. Durch die Erfassung der Daten zur Insolvenz ist Vollständigkeit und Transparenz im Fall gewährleistet.

## Übersicht

Um immer den Überblick zu bewahren, bietet OK.JUS eine Gesamtschau auf alle Zahlungen, den Rückstand, die letzte Einzahlung sowie alle zahlungsrelevanten Zeiträume.

## Statistik

Im Rahmen der Statistik der Kinder- und Jugendhilfe lassen sich mit OK.JUS die Daten für die jährliche Totalerhebung erfassen und in einer Datei an das statistische Bundesamt übergeben.

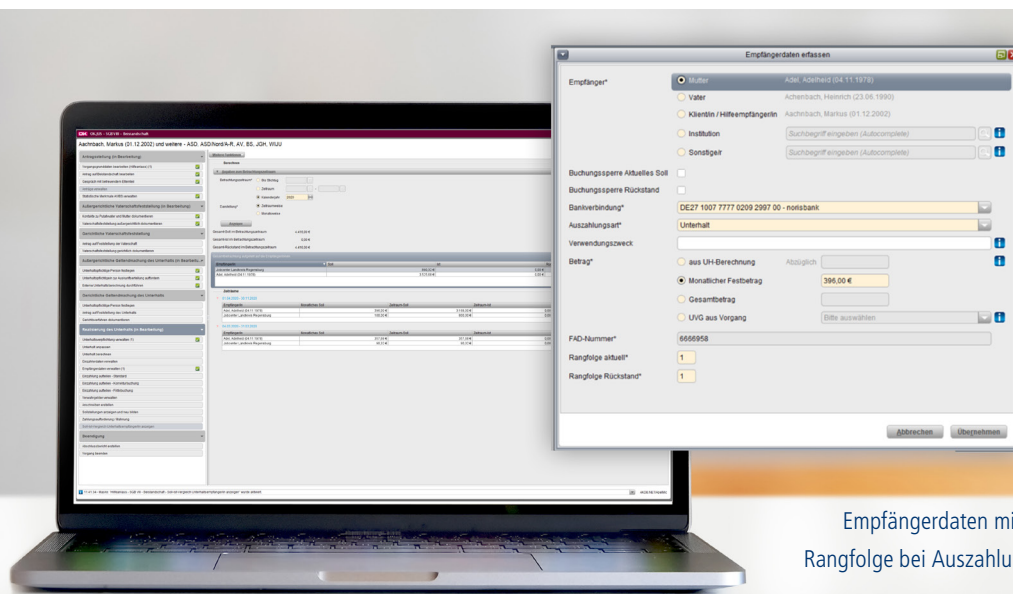

Übersichtlicher Soll-Ist-Vergleich der Unterhaltsempfängerdaten

Empfängerdaten mit der Rangfolge bei Auszahlungen

Wenn Sie Fragen haben, wenden Sie sich an [ok.jus@akdb.de](mailto:ok.jus@akdb.de)