



Geodaten in OK.EWO importieren

Externe Pflege der Gebietsgliederung

Das OK.EWO-Modul „externe Pflege der Gebietsgliederung“ ermöglicht es, Geodaten wie Gebietstypen, Gebiete und Straßen aus externen Geografischen Informationssystemen (GIS) zu importieren. Die Geoinformationsdaten werden, wie bisher, im GIS-Verfahren gepflegt. Über einen Funktionsaufruf in OK.EWO werden Änderungen aus dem GIS-Verfahren als XML-Dateien übernommen. Erkennt OK.EWO mögliche Fehler in der Gebietsgliederung, so werden diese automatisiert an das GIS-Verfahren zurückgemeldet.

Im Melderegister werden so stets aktuelle Gebietsdaten abgebildet. Wird beispielsweise ein neues Wohngebiet angelegt, können Meldedaten für zuziehende Personen direkt erfasst werden. Eine manuelle Eingabe und Pflege der Gebiete durch die Meldebehörde entfällt, ist aber dennoch möglich.

Vorteile für den Anwender

- ▶ Die Pflege der Gebietsgliederung erfolgt nur an einer Stelle, es entstehen keine Redundanzen bei der Erfassung.
- ▶ Es herrscht eine saubere Gebietsgliederung, es kann z. B. kein Zuzug mehr in Häusern erfolgen, die es tatsächlich nicht gibt.

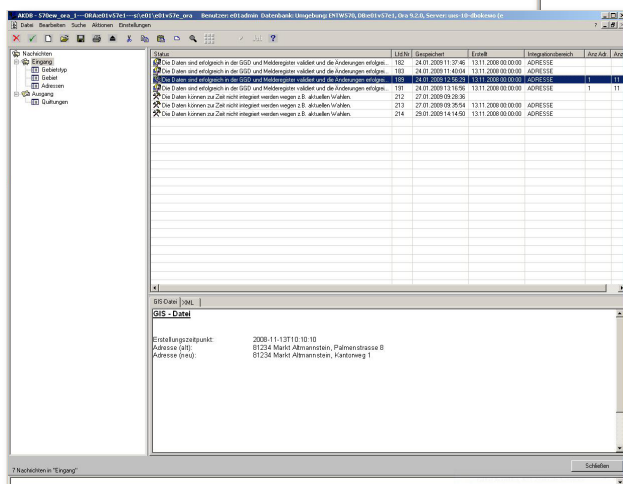
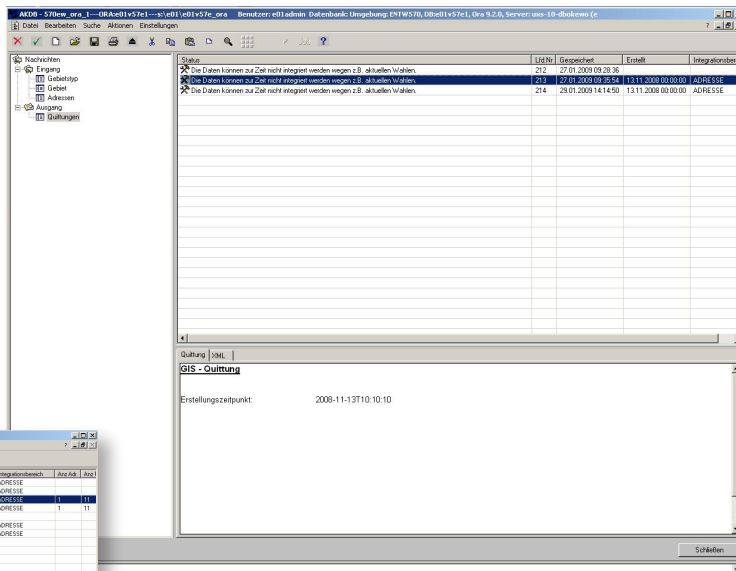

Alle Aktionen bei der externen Pflege der Gebietsgliederung werden im GIS-Korb dargestellt. Der Sachbearbeiter hat die Möglichkeit, die Änderungen manuell zu integrieren, wenn diese wegen z.B. bevorstehender Wahlen nicht integriert werden konnten.